

**Udhëzues për plotësimin online
të pikëve/ notës mesatare të maturantëve/ kandidatëve MSH 2014.
(Në mjediset e shkollave të autorizuara nga DAR/ZA –të)**

Viti Akademik 2014-2015 (Sesioni i Vjeshtës) - Formulari A3

1. Për të kryer aplikimin online duhet të shkoni tek linku: <http://matura.akp.gov.al>
2. Te faqja e hapur do të keni pamjen e mëposhtme:
3. Këtu duhet të klikoni te butoni : “**Identifikohu**” dhe do t’ju shfaqet pamja e mëposhtme:

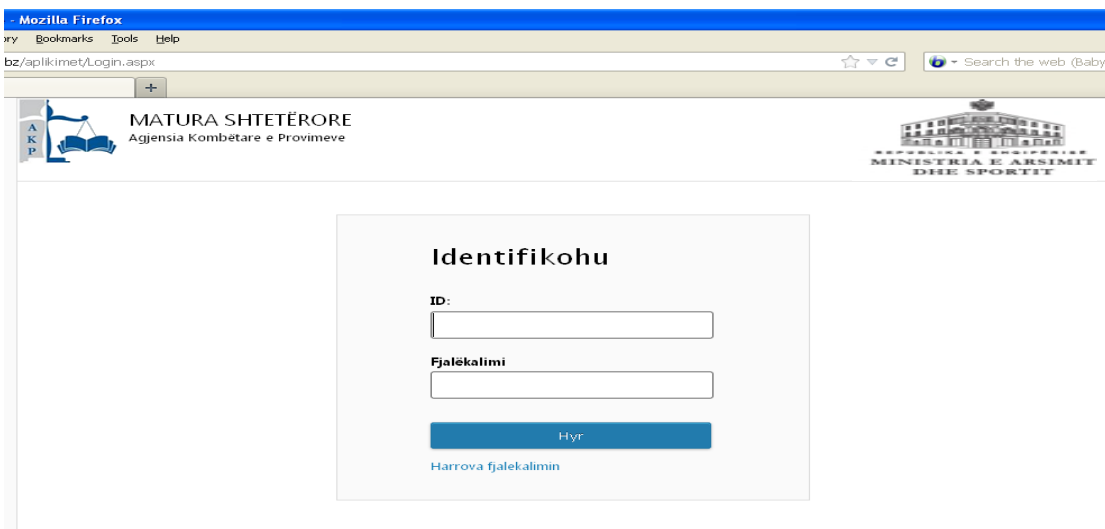

4. Te fushat e shfaqura duhet të plotësohen ID (UserName) dhe fjalëkalimi (Password) që ju kemi dërguar bashkëngjitur këtij udhëzuesi. Shikoni shembullin e mëposhtëm:

Përfaqësuesi i shkollës, i cili caktohet nga drejtori i shkollës do të logohet në një kompjuter me një ID dhe Fjalëkalim të caktuar (ID dhe Fjalëkalimi do të përcillet në shkollë nga përfaqësuesi i Dar/Za).

5. Klikoni tek butoni  dhe do t’ju shfaqet dritarja e mëposhtme:

6. Klikoni tek butoni **Vlerësimi** dhe pastaj tek **Notat Mesatare_R2** në pjesën e sipërme majtas të dritares dhe do t'ju shfaqet dritarja e mëposhtme:

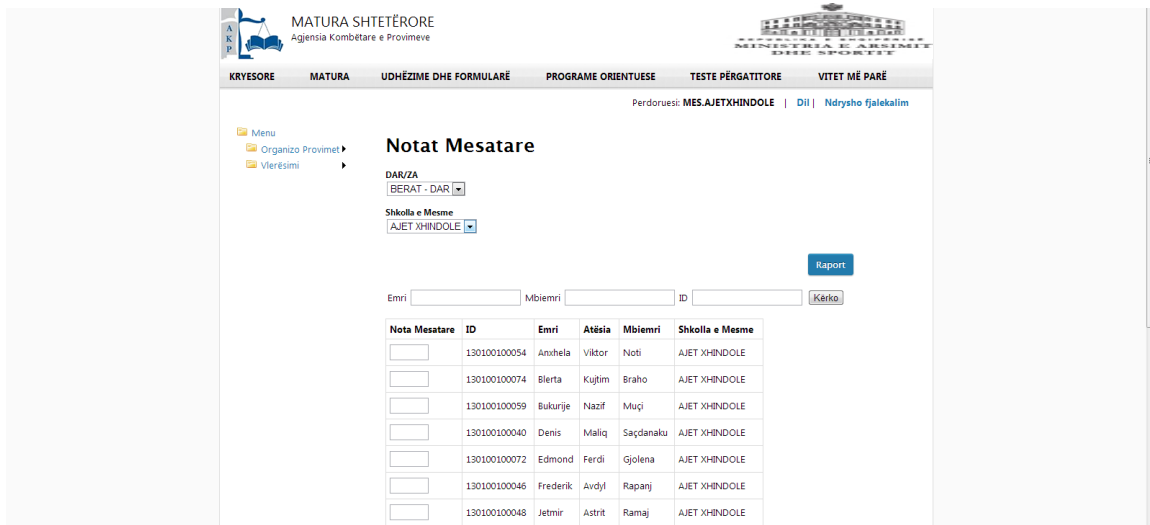

7. Në fushat Emri, Mbiemri ose ID do të shënohet emri dhe mbiemri ose ID e maturanit/kandidatit, i cili duhet të përputhet me emrin dhe mbiemrin ose ID përkatëse në bazën e të dhënave. Në rast të kundërt sistemi nuk mund ta identifikojë dot. Kërkimi mund të bëhet për një nxënës të caktuar ose duke shkruajtur emrin dhe mbiemrin, ose duke shkruajtur ID ose thjeshtë e kërkohet në listën me emra që paraqitet në dritare. Në shembullin e mëposhtëm kërkimi është bërë me anë të emrit dhe mbiemrit.
8. Shtypni butonin **Kërko** dhe shfaqet dritarja e mëposhtme:

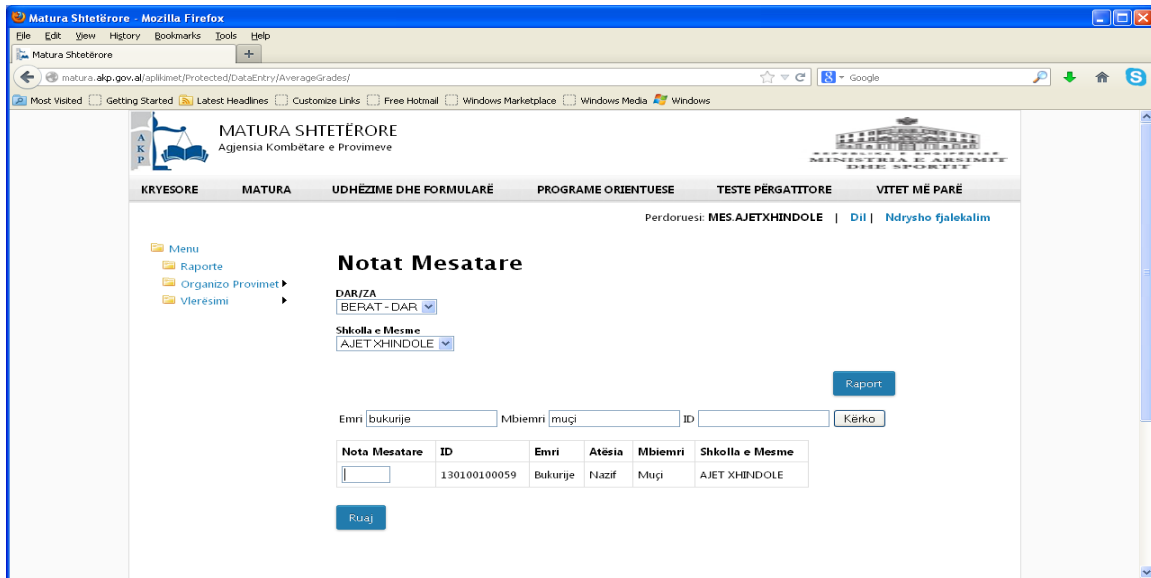

9. Klikoni mbi butonin  dhe shënoni **Pikët mesatare(Notën mesatare)** për Maturantin/Kandidatin si në shembullin më poshtë:

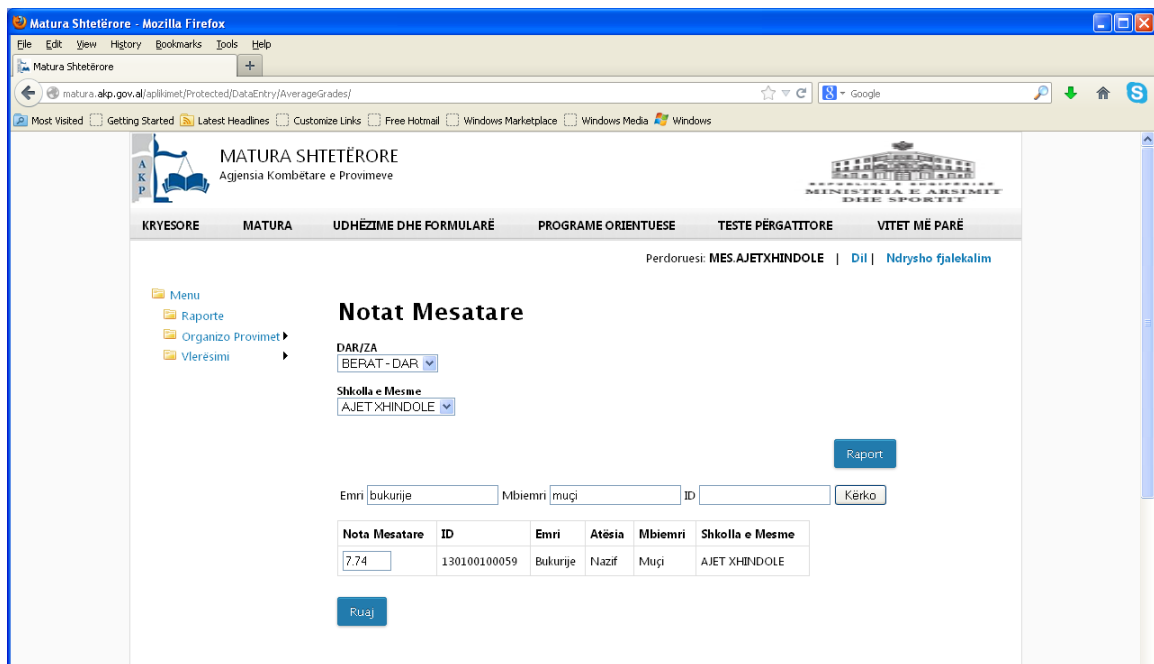

10. Pasi shënohen **Pikët mesatare(Nota mesatare)** për maturantin/kandidatin përkatës klikoni mbi butonin **Ruaj**. Pas këtij veprimi ju shfaqet dritarja si me poshtë:

Shënim: Pikët mesatare në shembullin e mësipërm janë regjistruar me shifrën 7.74 (pika/nota mesatare e shkallëzuar ndahet me pikë dhe jo presje)

Nota Mesatare	ID	Emri	Atësia	Mbiemri	Shkolla e Mesme
7.74	130100100066	Adri	Gëzim	Sado	AJET XHINDOLE
	130100100071	Agim	Viktor	Haxhillari	AJET XHINDOLE
	130100100039	Albi	Fadil	Abduramanaj	AJET XHINDOLE
	130100100058	Anxhela	Gramos	Kabilo	AJET XHINDOLE
	130100100054	Anxhela	Viktor	Noti	AJET XHINDOLE
	130100100055	Ardit	Estref	Luani	AJET XHINDOLE
7.10	130100100068	Armando	Ajet	Lila	AJET XHINDOLE
	130100100049	Astrit	Bashkim	Vrapi	AJET XHINDOLE
7.74	130100100059	Bukurje	Nazif	Muçi	AJET XHINDOLE
	130100100040	Denis	Maliq	Saçdanaku	AJET XHINDOLE
	130100100072	Edmond	Ferdi	Gjolena	AJET XHINDOLE
	130100100056	Eldi	Dashmir	Zairi	AJET XHINDOLE

Në këtë dritare vazhdojmë në po të njëjtën mënyrë për të plotësuar të gjithë maturantët/kandidatët me pikët mesatare(notat mesatare) përkatëse.

11. Pasi keni përfunduar të gjithë plotësimet me **pikët mesatare(notat mesatare)**,

klikoni në butonin  dhe shfaqet dritarja e mëposhtme:

Nota	ID	Emri	Atësia	Mbiemri	Shkolla Mesme
7.74	130100100066	Adri	Gëzim	Sado	AJET XHINDOLE
0	130100100071	Agim	Viktor	Haxhillari	AJET XHINDOLE
0	130100100039	Albi	Fadil	Abduramanaj	AJET XHINDOLE
0	130100100058	Anxhela	Gramos	Kabilo	AJET XHINDOLE
0	130100100054	Anxhela	Viktor	Noti	AJET XHINDOLE
0	130100100055	Ardit	Estref	Luani	AJET XHINDOLE
7.1	130100100068	Armando	Ajet	Lila	AJET XHINDOLE
0	130100100049	Astrit	Bashkim	Vrapi	AJET XHINDOLE
7.74	130100100059	Bukurje	Nazif	Muçi	AJET XHINDOLE
0	130100100040	Denis	Maliq	Saçdanaku	AJET XHINDOLE
0	130100100072	Edmond	Ferdi	Gjolena	AJET XHINDOLE
0	130100100056	Eldi	Dashmir	Zairi	AJET XHINDOLE
0	130100100070	Endrit	Fatmir	Kashari	AJET XHINDOLE
0	130100100065	Ermal	Ilmi	Mollai	AJET XHINDOLE

- a. Pas klikimit tek butoni **Raport** do të shfaqet faqja e mëposhtme në të cilën duhet të klikoni tek butoni export  në pjesën e sipërme të tabelës:

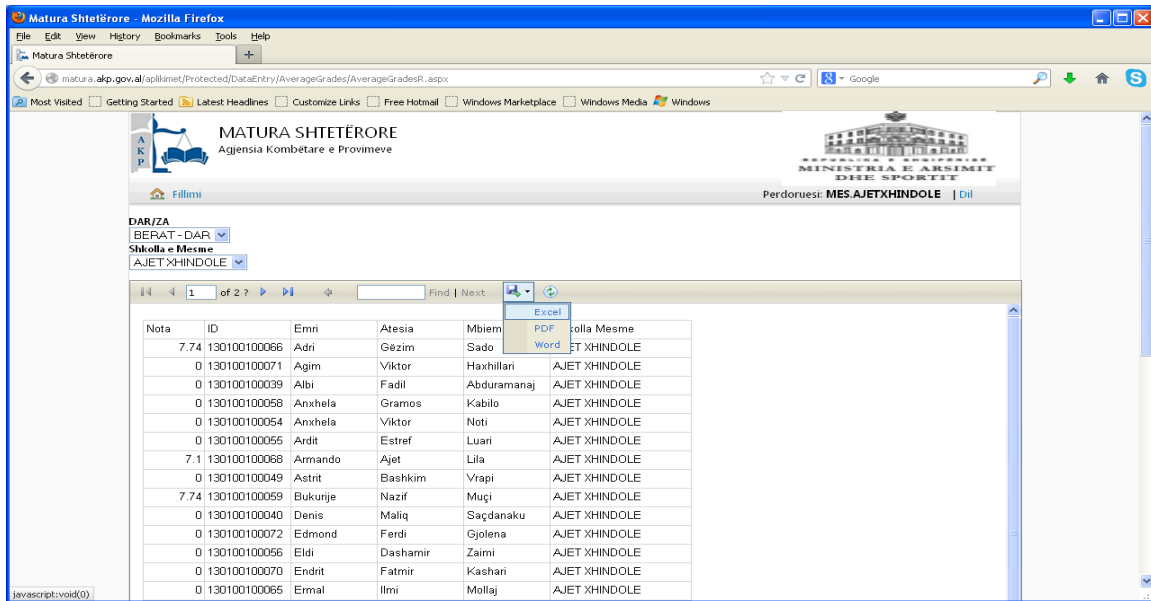

Nota	ID	Emri	Atesia	Mbiemri	Shkolla e Mesme
7.74	130100100066	Adri	Gëzim	Sado	AJET XHINDOLE
0	130100100071	Agim	Viktor	Haxhillari	AJET XHINDOLE
0	130100100039	Albi	Fadil	Abduramanaj	AJET XHINDOLE
0	130100100058	Anxhela	Gramos	Kabilo	AJET XHINDOLE
0	130100100054	Anxhela	Viktor	Noti	AJET XHINDOLE
0	130100100055	Ardit	Estref	Luari	AJET XHINDOLE
7.1	130100100068	Armando	Ajet	Lila	AJET XHINDOLE
0	130100100049	Astrit	Bashkim	Vrapi	AJET XHINDOLE
7.74	130100100059	Bukurije	Nazif	Muçi	AJET XHINDOLE
0	130100100040	Denis	Maliq	Saçdanaku	AJET XHINDOLE
0	130100100072	Edmond	Ferdi	Gjolena	AJET XHINDOLE
0	130100100056	Eldi	Dashamir	Zaimi	AJET XHINDOLE
0	130100100070	Endrit	Fatmir	Kashari	AJET XHINDOLE
0	130100100065	Ermal	Ilmi	Mollaj	AJET XHINDOLE

- b. Pas klikimit të mësipërm, në dritaren e vogël që shfaqet poshtë këtij butoni, përzgjidhni programin në të cilin do të bëhet eksportimi i skedarit në formatet Excel, PDF, apo Word

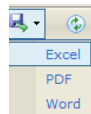

Nëse duam ta exportojmë në formatin excel klikojmë mbi butonin excel dhe na shfaqet dritarja :

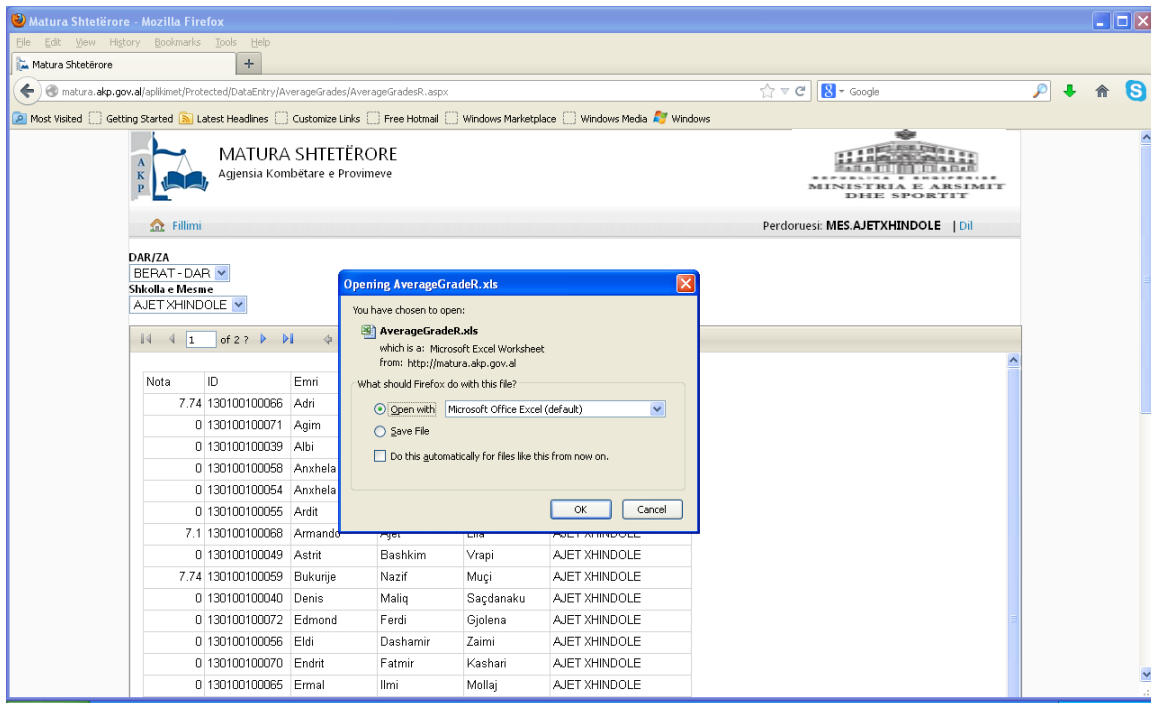

Klikojmë mbi butonin Ok dhe na shfaqet pamja si me poshtë:

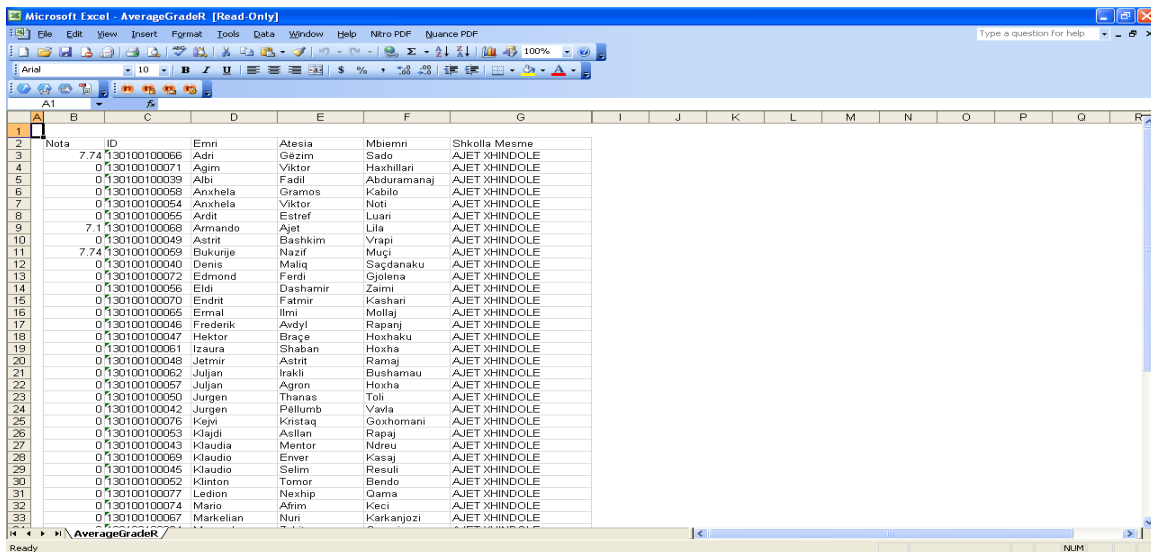

Ruajmë dokumentin në kompjuter dhe e printojmë atë.

Kujdes: Një kopje e printuar e këtij dokumenti e cila firmoset dhe vuloset nga drejtori i shkollës përcillet në Dar/Za. Dar/Za pasi mbledh të dhënat për të gjitha shkollat e varësisë kopjet e printuara i përcjell zyrtarisht pranë Agjencisë Kombëtare të Provimeve (AKP) deri në datën 21.10.2014 ora 16.30.

12. Për t'u larguar nga faqja klikoni në butonin **Dil** djathtas lart.

13. **Kujdes:** Në rastet kur keni një mesatare që doni ta fshini nga sistemi, në vend të saj shënoni numrin 0 dhe pastaj shtypni butonin **Ruaj**.